

Naturpleje netværksmøde

8. maj 2014 HFLC i Holstebro

8. maj 2014 Vestjysk Landboforening i Ringkøbing

15. maj 2014 LMO i Hinnerup



Ministeriet for Fødevarer, Landbrug og Fiskeri

Den Europæiske Landbrugsfond for Udvikling af Landdistrikterne

Naturerhverv.dk

Danmark og Europa investerer i landdistrikterne

Se 'European Agricultural Fund for Rural Development' (EAFRD)

midt
regionmidtjylland

Derudover har projektet fået støtte fra Kvægafgiftsfonden, Region Midtjylland samt kommunerne Ringkøbing-Skjern, Skive, Holstebro og Randers.

Formålet med projektet

At udvikle et koncept for naturpleje og afsætning af kød produceret på naturarealer

Hovedbudskaber:

- Landmanden og hans kvæg er bedst til at pleje naturen
- Græssende kvæg plejer natur og skaber lokale arbejdspladser
- Der er nogle barrierer, som besværliggør naturplejen i øjeblikket – vi sætter fokus på løsningerne
- Synliggøre muligheder i samarbejde om naturpleje



Hvorfor dette projekt?

- Stort behov for mere naturpleje – primært ved at få flere græssende dyr ud på naturarealerne
- Politiske mål om pleje (afgræsning og/eller slæt):
 - 110.000 ha skal plejes indenfor NATURA 2000.
 - 40.000 ha §3 beskyttet natur udenfor Natura 2000.
- Kommunerne har ansvaret for at igangsætte naturpleje
- Indsatsen skal ske via frivillige aftaler

Status for naturplejen

- Indgåede plejegræsaftaler i 2013:
 - Der er ca. 74.000 ha med miljøtilsagn
 - Heraf ca. 42.500 indenfor NATURA 2000.
 - Dvs. kun knap halvejs mod målet!

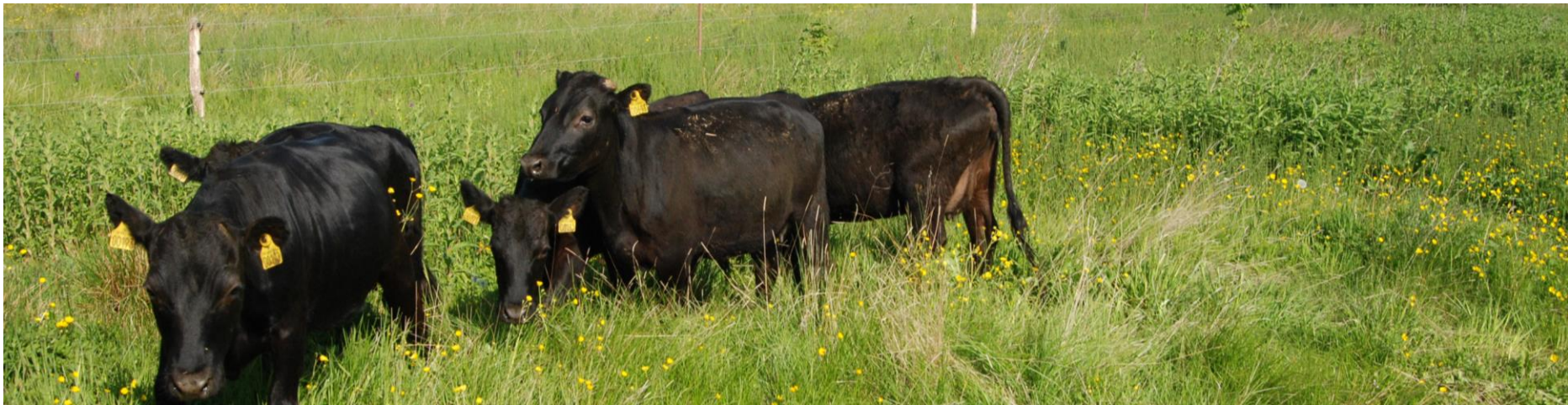

Hvad arbejder vi med?

- Naturpleje i praksis – erfarings- og vidensopsamling
- Fokus på barrierer og løsninger
- Forbedret rådgivning fra konsulenter og kommuner – gensidig forståelse
- Udvikling af kødprodukter i et fødevarenetværk
- Afprøvning og udvikling af kødkvalitet og smag
- Udvikling og afprøvning af et koncept vedr. naturkød

www.smagpaalandskabet.dk



Kød fra dyr på naturarealer

- Opstille kriterier: hvornår kød = "naturkød" (input fra landmænd, slagtemestre, kødbranchen, detailhandel, forbrugere)
- Story-telling: lokale eller regionale særpræg, sporbarhed, turistattraktion, tydelig profil
- Dokumenteret naturpleje-værdi
- Afsætningsmuligheder: hvem vil sælge kødet og hvem vil købe kødet? Gårdbutikker, supermarkeder
- Skal vi have en mærkningsordning? Hvad med kontrol?
- Merpris for kød fra naturarealer?

Ap 2: Finde løsninger for at naturplejen kan lykkes

- Finde værdifulde naturarealer i 4 kommuner – forskellige slags
- Identificere barrierer for naturplejen
- Arbejde for regleforenkling
- Projektarealerne:
 - Plejeplaner laves
 - Hvordan drives arealerne ift. tilskud søgt på arealerne, kontrolform, HNV værdi, hvad tænker landmændene?
- Formidling af naturmål
- Netværk og rådgivning



Fremhæve de gode eksempler

- Hvem kan tjene penge på naturplejen?

- Engagerede landmænd (regner ikke timeløn ud....)
- Dem der kan tidsoptimere arbejdsgange
- Robuste racer, der har lette kælvinger
- Dem, der har en god indsigt i de kvægfaglige hensyn på naturarealer
- Godt samarbejde med kommunen



Udarbejdelse af faktaark

- 17 faktaark er nu udarbejdet
- Mål: At formidle regler og faglige emner omkring naturpleje
- Se dem på Landbrugsinfo



Smag på landskabet



midt
regionmidtjylland

Derudover har projektet fået støtte fra Kvægafgiftsfonden, Region Midtjylland samt kommunerne Ringkøbing-Skjern, Skive, Holstebro og Rønde.